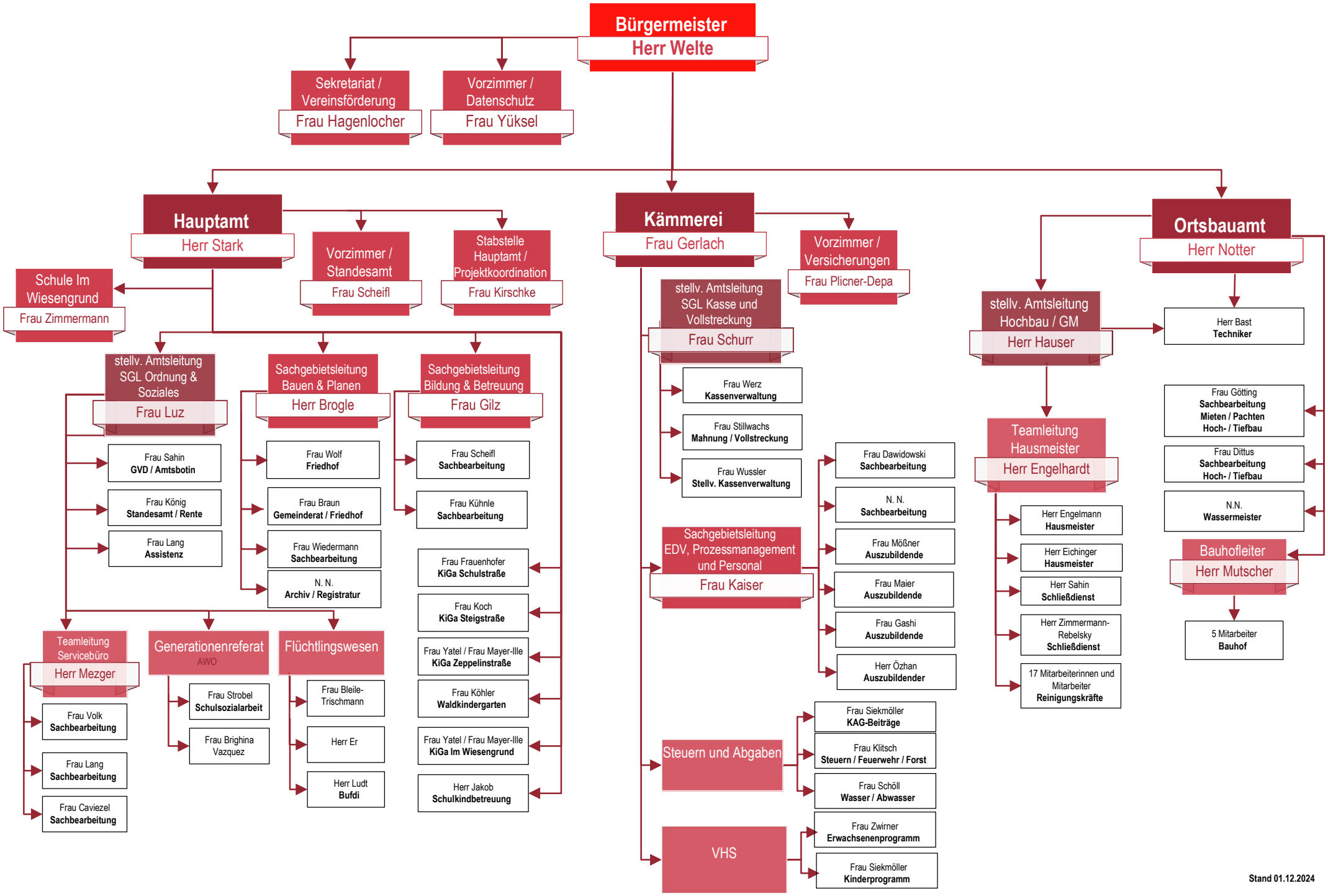
Bürgermeister
Herr Welte
Sekretariat / Vereinsförderung
Frau Hagenlocher
Vorzimmer / Datenschutz
Frau Yüksel
Hauptamt
Herr Stark
Vorzimmer / Standesamt
Frau Scheifl
Stabstelle Hauptamt / Projektkoordination
Frau Kirschke
Schule Im Wiesengrund
Frau Zimmermann
stellv. Amtsleitung SGL Ordnung & Soziales
Frau Luz
Frau Sahin
GVD / Amtsbotin
Frau König
Standesamt / Rente
Frau Lang
Assistenz
Sachgebietsleitung Bauen & Planen
Herr Brogle
Frau Wolf
Friedhof
Frau Braun
Gemeinderat / Friedhof
Frau Wiedermann
Sachbearbeitung
N. N.
Archiv / Registratur
Sachgebietsleitung Bildung & Betreuung
Frau Gilz
Frau Scheifl
Sachbearbeitung
Frau Kühnle
Sachbearbeitung
Frau Frauenhofer
KiGa Schulstraße
Frau Koch
KiGa Steigstraße
Frau Yatel / Frau Mayer-Ille
KiGa Zeppelinstraße
Frau Köhler
Waldkindergarten
Frau Yatel / Frau Mayer-Ille
KiGa Im Wiesengrund
Herr Jakob
Schulkindbetreuung
Teamleitung Servicebüro
Herr Mezger
Frau Volk
Sachbearbeitung
Frau Lang
Sachbearbeitung
Frau Caviezel
Sachbearbeitung
Generationenreferat
AWO
Frau Strobel
Schulsozialarbeit
Frau Brighina Vazquez
Flüchtlingswesen
Frau Bleile-Trischmann
Herr Er
Herr Ludt
Bufdi
Kämmerei
Frau Gerlach
Vorzimmer / Versicherungen
Frau Plicner-Depa
stellv. Amtsleitung SGL Kasse und Vollstreckung
Frau Schurr
Frau Werz
Kassenverwaltung
Frau Stillwachs
Mahnung / Vollstreckung
Frau Wussler
Stellv. Kassenverwaltung
Sachgebietsleitung EDV, Prozessmanagement und Personal
Frau Kaiser
Frau Dawidowski
Sachbearbeitung
N. N.
Sachbearbeitung
Frau Mößner
Auszubildende
Frau Maier
Auszubildende
Frau Gashi
Auszubildende
Herr Özhan
Auszubildender
Steuern und Abgaben
Frau Siekmöller
KAG-Beiträge
Frau Klitsch
Steuern / Feuerwehr / Forst
Frau Schöll
Wasser / Abwasser
VHS
Frau Zwirner
Erwachsenenprogramm
Frau Siekmöller
Kinderprogramm
Ortsbauamt
Herr Notter
Herr Bast
Techniker
stellv. Amtsleitung Hochbau / GM
Herr Hauser
Teamleitung Hausmeister
Herr Engelhardt
Herr Engelmann
Hausmeister
Herr Eichinger
Hausmeister
Herr Sahin
Schließdienst
Herr Zimmermann-Rebelsky
Schließdienst
17 Mitarbeiterinnen und Mitarbeiter
Reinigungskräfte
Frau Götting
Sachbearbeitung
Mieten / Pachten
Hoch- / Tiefbau
Frau Dittus
Sachbearbeitung
Hoch- / Tiefbau
N.N.
Wassermeister
Bauhofleiter
Herr Mutscher
5 Mitarbeiter
Bauhof
Stand 01.12.2024